

1 PLANTA BAIXA - DETALH. PAINEL DE VIDRO
Escala 1:50

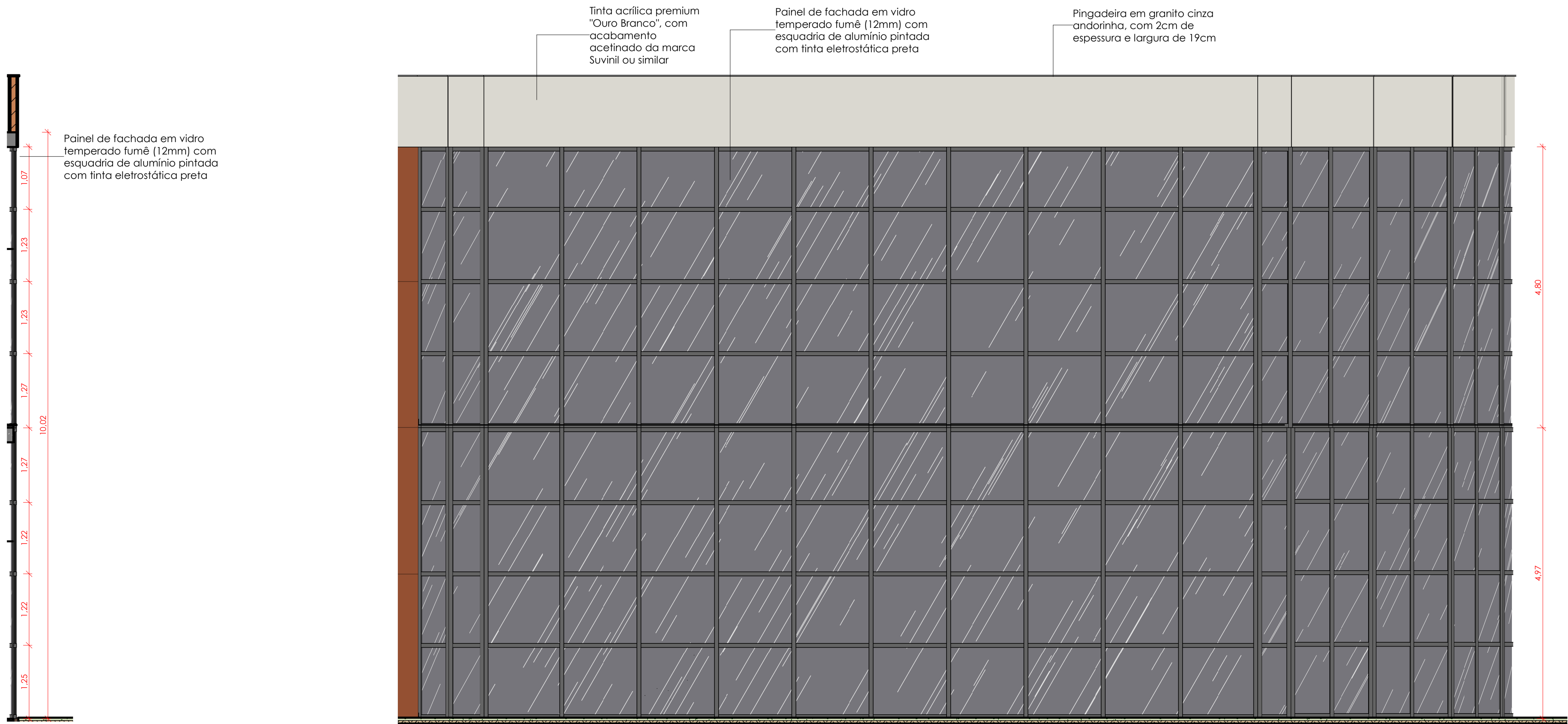

2 CORTE - DETALH. PAINEL DE VIDRO
Escala 1:50

3 VISTA - DETALH. PAINEL VIDRO
Escala 1:50

- INICIATIVA SUSTENTÁVEL NA EXECUÇÃO**
- 1 - Sistema de reaproveitamento de água pluvial para irrigação, utilização nos sanitários (exceto nos chuveiros e lavatórios) e lavagem da área externa;
 - 2 - Reaproveitamento dos resíduos da demolição para execução de muretas de jardim, enchimentos de base para pisos ou valas, aterros e lastros para calçadas e em serviços de drenagem;
 - 3 - Descarte correto do lixo.

- NOTAS IMPORTANTES**
- 1 - Não serão aceitos outros materiais de revestimentos diferentes daqueles especificados em projeto sem prévio consentimento da equipe de fiscalização de obras da prefeitura;
 - 2 - Todos os shafts possuem paredes de 10cm de espessura;
 - 3 - Entrar com observações importantes a respeito da execução dos revestimentos de piso, parede e teto;
 - 4 - Conferir medidas no local, anteriormente a execução dos serviços;
 - 5 - Em caso de dúvidas a contratada deverá comunicar imediatamente a fiscalização;
 - 6 - As paredes internas possuem 24cm de espessura e as paredes externas possuem 25cm de espessura, menos as que estão cotadas no desenho.

R02	Revisão Técnica	27/10/2025	Ingrid Venancio
R01	Revisão gráfica	21/10/2025	Ingrid Venancio
R00	Emissão Inicial	17/10/2025	Ingrid Venancio
Nº	DESCRIÇÃO	DATA	EMITIDO POR

ARQUITETURA	TABELA DE REVISÃO			 PREFEITURA DE SAQUAREMA/RJ
	PROPRIETÁRIO Prefeitura Municipal de Saquarema - RJ Campo de Aviação, Saquarema - RJ			
	OBRA Câmara Municipal de Saquarema			
	ENDEREÇO Campo de Aviação, Saquarema - RJ			
	RESPONSÁVEL TÉCNICO  José Antonio Ventura dos Anjos CREA/RJ: 2018113203			
	CONTEÚDO Planta Baixa Detalhe, Vista Detalhe Painel de Vidro e Corte			
ESCALA Indicada	DATA 17/10/2025	PROJETISTA Ingrid Venancio	FOLHA 021	021
ARQUIVO BE-PMSa-DES-ARQ-CAMARA-BA-021-R00				

